

DECLARATION DE DT/DICT SUR LE SITE « CONSTRUIRE SANS DETRUIRE »

1

- 1- Aller sur le site internet www.reseaux-et-canalisation.gov.fr
- 2- Choisir votre profil, le compléter et valider, un mail de confirmation est envoyé pour confirmer votre inscription. Se connecter avec le lien reçu dans le mail, lire les conditions générales d'utilisation (CGU) et valider

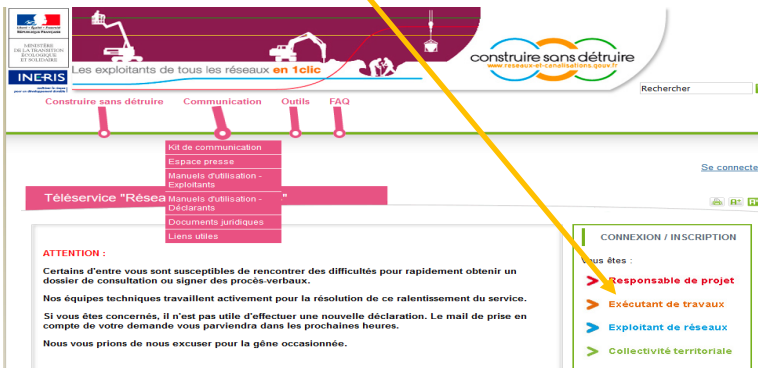

3- Création d'une DT, DICT... :

- Cliquer sur « se connecter » en haut, à droite
- Indiquer votre mail et votre mot de passe puis valider.
- Passer la souris dans l'onglet orange « mon espace » et sélectionner « faire une consultation »

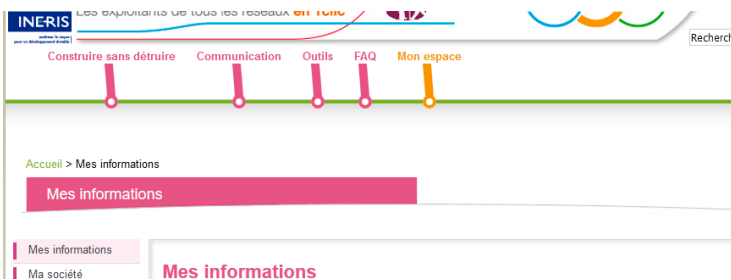

4- Indiquer le nom de la rue et la commune, puis « valider »



Cliquer sur le polygone bleu afin de tracer l'emprise des travaux (faites un clic gauche dans le 1er angle de votre emprise, relâchez le bouton de la souris puis déplacez-vous jusqu'au 2ème point, cliquez ainsi de suite jusqu'au dernier angle de votre emprise, une fois arrivé au dernier point de votre emprise.

- Cliquer sur « préparer mon dossier »

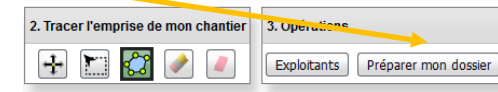

- Choisir la déclaration de votre choix : (DT : Responsable de Projet / DICT : Exécutant des travaux)

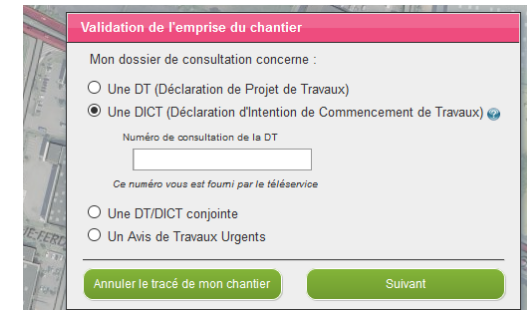

- Compléter toutes les cases obligatoires mentionnées par le symbole *
- Cliquer sur [Notice explicative](#) si vous avez besoin d'aide (un document va se télécharger)
- Cliquer sur [Terminer](#)

- La fenêtre suivante va s'afficher, si ce message n'apparaît pas, c'est qu'une case n'est pas renseignée, ou pas cochée, vérifier et corriger le cas échéant

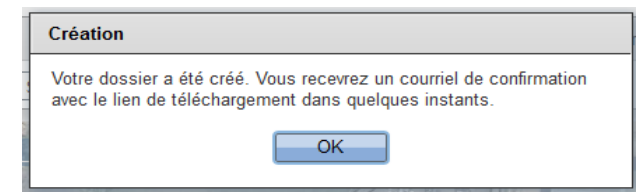

Une fois cette étape réalisée, il vous reste l'envoi de la déclaration à effectuer
⇒ voir la procédure sur la page suivante

DECLARATION DE DT/DICT SUR LE SITE « CONSTRUIRE SANS DETRUIRE »

Vous avez fait une demande de téléchargement du ou des dossiers suivants. Pour télécharger le ou les dossiers, suivez le(s) lien(s) ci-dessous, soit en cliquant dessus, soit en le(s) copiant collant dans la barre d'adresse de votre navigateur Internet.

Dossier n° consultation 201800000000T : <http://www.reseaux-et-canalisation.ineris.fr/qu-presentacion/front/mesdossierstelechargement.action?numConsultation=201800000000T>

ETAPE 1 : Obtention des éléments nécessaires à l'envoi de la déclaration : cliquez sur le lien pour télécharger votre dossier de consultation

Accueil > Mon espace > Téléchargement de dossier

Téléchargement de dossier

Téléchargement du dossier de consultation 2018100400701T
Pour télécharger votre dossier, [cliquez ici](#)

ETAPE 2 : Ouvrez le fichier compressé « ZIP » afin de consulter l'ensemble des éléments de votre déclaration. Pour rappel, il existe autant de PDF que d'exploitants concernés par l'emprise de vos travaux.

- 2018100400701T_DICT_description.zip ← Dossier permettant d'accéder au **fichier XML**
- 2018100400701T_DICT_emprise.pdf ← **PDF de la Zone d'emprise**
- notice.pdf
- 2018100400701T_DICT_1.pdf
- 2018100400701T_DICT_2.pdf
- 2018100400701T_DICT_3.pdf
- 2018100400701T_DICT_4.pdf
- 2018100400701T_DICT_5.pdf
- 2018100400701T_DICT_6.pdf ← **PDF du formulaire Cerfa de la déclaration destiné à chaque exploitants**
- 2018100400701T_DICT_7.pdf
- 2018100400701T_DICT_8.pdf
- 2018100400701T_DICT_9.pdf
- 2018100400701T_DICT_10.pdf
- 2018100400701T_DICT_11.pdf
- 2018100400701T_DICT_12.pdf
- 2018100400701T_DICT_resume.pdf ← **Dossier de consultation comprenant les coordonnées de l'ensemble des exploitants**

ETAPE 3 : Ouvrez à présent les PDF un à un pour savoir à quel exploitant est destinée la déclaration

- 2018100400701T_DICT_description.zip
- 2018100400701T_DICT_emprise.pdf
- notice.pdf
- 2018100400701T_DICT_1.pdf
- 2018100400701T_DICT_2.pdf
- 2018100400701T_DICT_3.pdf
- 2018100400701T_DICT_4.pdf
- 2018100400701T_DICT_5.pdf
- 2018100400701T_DICT_6.pdf
- 2018100400701T_DICT_7.pdf
- 2018100400701T_DICT_8.pdf
- 2018100400701T_DICT_9.pdf
- 2018100400701T_DICT_10.pdf
- 2018100400701T_DICT_11.pdf
- 2018100400701T_DICT_12.pdf
- 2018100400701T_DICT_resume.pdf

ETAPE 4 : Reportez-vous ensuite au document « xxxxxxxxxxxTxx_resume.pdf » pour obtenir les coordonnées de l'exploitant à qui envoyer la déclaration

- 2018100400701T_DICT_description.zip
- 2018100400701T_DICT_emprise.pdf
- notice.pdf
- 2018100400701T_DICT_1.pdf
- 2018100400701T_DICT_2.pdf
- 2018100400701T_DICT_3.pdf
- 2018100400701T_DICT_4.pdf
- 2018100400701T_DICT_5.pdf
- 2018100400701T_DICT_6.pdf
- 2018100400701T_DICT_7.pdf
- 2018100400701T_DICT_8.pdf
- 2018100400701T_DICT_9.pdf
- 2018100400701T_DICT_10.pdf
- 2018100400701T_DICT_11.pdf
- 2018100400701T_DICT_12.pdf
- 2018100400701T_DICT_resume.pdf

Ouvrage de type : Canalisations de gaz combustibles
Catégorie d'ouvrage : Sensible
Positionnement : -

Société : GRTGAZ PERM-RRA-DEC	Contact :
Agence : EQUIPE TRAVAUX TIERS ET URBANISME	Tél. : 0478655959 Fax : 0478525006
Complément :	Tél. endommagement : 0800246102
Adresse postale : 10 RUE PIERRE SEMARD	Lieu-dit / BP : CS 50329
	Tél. urgence : 0800246102
	Fax urgence : 0146356782
Code postal Commune : 69363 LYON CEDEX 07	
Pays : FRANCE	
Site internet : www.grtgaz.com	
Courriel : 6232581.GRTGAZ@demat.protys.fr	
Courriel urgence :	
Consigne : Pour des Travaux Urgents (ATU), vous devez impérativement contacter GRTgaz (transporteur de gaz naturel) avant le début des travaux sur son numéro d'urgence : 0800246102	

L'exploitant est en capacité de répondre de façon dématérialisée à votre demande, à condition de recevoir au format électronique le fichier XML et PDF de votre dossier de consultation.

IMPORTANT : La présence de cet encadré et d'une adresse courriel indiquent que l'exploitant souhaite recevoir le fichier XML et PDF de la déclaration pour y répondre de façon dématérialisée (formats réglementaires).

Dans ce cas, nous vous invitons à suivre la procédure décrite ci-après pour constituer l'e-mail à adresser à l'exploitant, et vous assurer de sa bonne transmission.

ETAPE 5 : Ouvrez un nouveau message e-mail et effectuez un copier/coller pour insérer l'adresse de l'exploitant



1 email = 1 seule déclaration = 1 seul exploitant

À... 6232581.GRTGAZ@demat.protys.fr

ETAPE 6 : Insérez en pièces jointes le PDF de la déclaration, le PDF du dessin d'emprise. Ouvrez le dossier compressé comportant le xml de la déclaration et sélectionnez le fichier « xxxxxxxxxxxTxx_description.xml ».

Ne pas utiliser le fichier comportant la mention « signature »

Nom: 2014102200361T3Q_description.zip, 2014102200361T3Q_DT_1.pdf, 2014102200361T3Q_DT_10.pdf

Nom: 2014102200361T3Q_description.xml, Signature_2014102200361T3Q_description.xml

Objet: 6232581.GRTGAZ@demat.protys.fr

Joint: 2018100400701T_DICT_7.pdf (186 Ko); 2018100400701T_DICT_emprise.pdf (1 Mo); 2018100400701T_DICT_description.xml (23 Ko)

ETAPE 7 : Finalisez votre message pour l'envoyer à l'exploitant

A RETENIR : Votre e-mail doit contenir 3 pièces jointes :

- 1 seul fichier XML (« _description.xml »)
- 2 PDF (correspondant à la déclaration et au dessin d'emprise)

IMPORTANT : la présence de plusieurs XML en pièces jointes de l'e-mail a pour conséquence systématique le rejet de votre déclaration par l'exploitant.